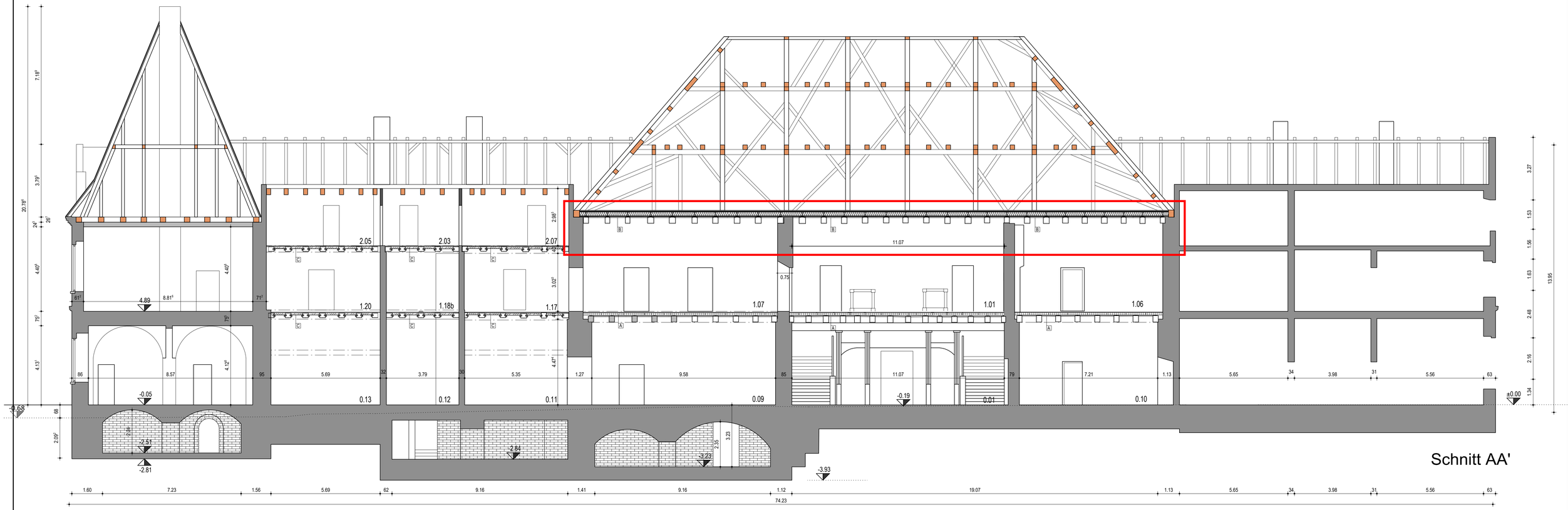

A konstrukcji stropu na parterze

M 1:20

B konstrukcji stropu na piętrze

- Deski podłogowe pióro-wpust (Rauszpund) 24x121
- Deski podłogowe pióro-wpust (Rauszpund) 28x146
- Dwuteowniki drewniane Steico Joist SJ 60x200 (lub odpowiednik)
  + Izolacja z wełny mineralnej 0,035 d=200 mm
- Lata 60x40 a=50 cm
- Membrana Steico Multi Membra 5 (lub odpowiednik)
- Płyta ogniochronna Knauf Fireboard 15 mm (lub odpowiednik)
- Bala wyrównująca 10x18 (ostrugana do wysokości ok. 6 cm)

Historyczne deski stropowe zostaną zamontowane później – pokazano je tutaj wyłącznie w celach informacyjnych

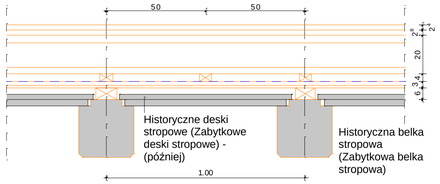

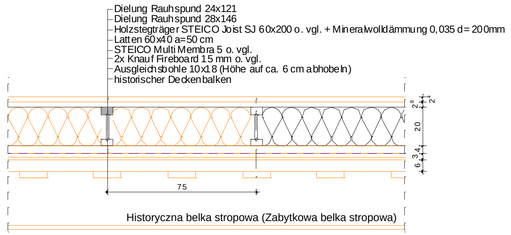

M 1:20

Index	Name	data	
d			
c			
b			
a			

pracownia architektoniczna chilart
Ul. Warszawska 8/4
11-500 Giżycko

inwestro
Polsko-Niemiecka Fundacja
Zabytkow Kultury (PNF)
Zamek Krolewski, Plac Zamkowy 4, PL-00-277 Warsawa

24.03.20 / 03.07.25 / 27.07.26

obiekt
Pałace w Sztynorcie– zabezpieczenie awaryjne i środki w zakresie remontu

skala: M 1:100

Schemat ogólny rozwiązań w obrębie stropu

Index	Status
-	-

D:\SVN_Steinort\05-Behoerden-Genehm\Denkmalpflege-2019\3-Antraege\15-Decke über Raum 0.08\Einreichung Denkmalamt\PL\Załączniki